CALENDARI 2018

FEM L'HORTA POSSIBLE

COMPRANT VERDURA ECOLÒGICA PROP DE CASA

GENER

MERCATS AGROECOLÒGICS

Els mercats agroecològics, camperols o de la terra són espais d'intercanvi entre producció i consum que permeten establir un diàleg directe, sense intermediaris. Són espais on es pacten i respecten unes condicions justes per a qui produïx.
Els consumidors i les consumidores tenen l'oportunitat de conéixer com es produïxen el seus aliments i de parlar directament amb les persones que els cultiven, generant una relació de confiança.
Els productors i les productores poden conéixer els gustos i necessitats dels seus clients i així saber el que necessiten.
A més, en deixar fora els costos de la intermediació els preus són més favorables i totes les parts es beneficien amb la proximitat.

La forma legal en què s'organitzen, qui els promou i coordina o la periodicitat són molt variables i potencialment adaptables a les necessitats i possibilitats tant de la producció com del consum.
Els mercats agroecològics venen de les nostres arrels, han estat sempre i han estat a punt de desparéixer. Dinamitzen l'economia local, no només l'agrària, allà on s'implanten i poden funcionar com espais d'àgora on s'intercanvia també debat i crítica, cultura i coneixement.
Arreu del nostre territori hi han experiències exitoses i amb trajectoria (mercat d'Arrels, el de Godella, el Del Trenet...) podeu consultar el llistat complet al directori al final del calendari.

1 dilluns	2 dimarts	3 dimecres	4 dijous	5 divendres	6 dissabte	7 diumenge
8	9	10	11	12	13	14
15	16	17	18	19	20	21
22	23	24	25	26	27	28
				Nit de les amotinades a Velluters Fogueres de Sote (Sot de Xera)	Foguera del Motí dels Velluters	Eduquem en la Pau i la No-Violència Mercat de L'Horta a la Plaça pça Ajuntament València
29	30	31	32	22	22	22
	Planta arbres i gitat a l'ombra! CIE NO					

! PER ESTAR A L'AGUAIT

Jornada d'intercanvi de llavors al Jardí Botànic de València

● NOVA ◗ CREIXENT ◖ MINVANT ○ PLENA

Massa Crítica (19.30h plaça Mare de Déu)

CIE NO Campanya concentracions contra els CIE (19h)

MERCATS DE VENDA DIRECTA (vegeu la guia al final del calendari)

Taller Solidari de Reparació de Bicis. Barri Xenillet-Torrent. Col·lectiu Soterranya.

Activitat d'Agró al Tancat de la Pipa

FEBRER

LA RECUPERACIÓ I POSADA EN VALOR DE SABERS TRADICIONALS

Què són? Segons la definició del *Inventario Español de los Conocimientos Tradicionales Relativos a la Biodiversidad*, els sabers tradicionals són el conjunt de sabers, valors, creences i pràctiques concebudes a partir de l'experiència d'adaptació a l'entorn local al llarg del temps, compartits i valorats per una comunitat i transmesos de generació en generació. Expressa l'íntima relació del ser humà amb la biodiversitat i amb el mitjà amb el que viu.

Com estan funcionant al País Valencià? L'associació Arrelaires amb el seu projecte 'Arrelant el Territori a la Serra d'Espadà' ha començat, mitjançant finançament col·lectiu, una recerca, recopilació i posada en valor d'aquests sabers, encara vius però invisibilitzats, obrint les portes al seu intercanvi i transmissió oral entre les persones que els custodien i aquelles que els volen descobrir. Es pretén crear una base de dades digital oberta que done informació sobre on localitzar aquests sabers associats a les persones que els practiquen, coneixen o promouen i classificats en categories: 'Transformació d'Aliments', 'Objectes Quotidians', 'Cosmètica i medicina natural', 'Construcció' i 'Iniciatives'. Altres iniciatives són l'Artxiviu de la Fundació Assut, que promou un arxiu documental obert amb continguts audiovisuals, gràfics i sonors vinculats al patrimoni cultural de l'Horta de València per tal de conservar aquest patrimoni i acostar la societat a aquest llegat; o Les Espigolaores, col·lectiu centrat en la investigació i documentació audiovisual del paper de les dones de l'Horta des d'una perspectiva feminista. **Més informació:** al directori, al final del calendari, apartat 'recursos'.

dilluns	dimarts	dimecres	1 dijous	2 divendres	3 dissabte	4 diumenge
				Dia de les Zones Humides		
5	6 Tolerància zero contra la mutilació genital femenina!	7	8	9	10	11
12	13 Dimarts de Carnestoltes	14	15	16	17	18
19	20	21	22	23	24 Jornada d'intercanvi de llavors aTurballos (el Comtat)	25
26	27	28				

! PER ESTAR A L'AGUAIT

Jornada d'intercanvi de llavors al Casal Jaume Ier de Llíria

Ecomaclet d'hivern (a Benimaclet)

NOVA · CREIXENT · MINVANT · PLENA

Massa Crítica (19.30h plaça Mare de Déu)

Campanya concentracions contra els CIE (19h)

MERCATS DE VENDA DIRECTA (vegeu la guia al final del calendari)

Taller Solidari de Reparació de Bicis. Barri Xenillet-Torrent. Col·lectiu Soterranya.

Activitat d'Agró al Tancat de la Pipa

de València, la plaça
ha l'edifici de l'Ajun-
cara a cara, amb les
vinanants i hui també
amb la terra argilosa
, amb el seu silenci
la ciutat pot conviure
ègles hi ha hagut una
poca de canvi dràstics
progrés,
terra i a
guir
i dret dels ciutadans.
inquiets i van agru-
algun crit, altres que
circula
e boca en
nfirmar a
València han signat un
que han de menar-los
que és «d'utilitat
ja, es posen les bases
els quals hi ha l'expul

MARÇ

LA RECUPERACIÓ I POSADA EN VALOR DELS RECURSOS FITOGENÈTICS

Què són? La recuperació i valorització de recursos fitogenètics és el procés de recuperació de patrimoni cultural agrari que s'inicia amb la recollida de llavors antigues de mans dels llauradors/es majors, així com de l'imprescindible coneixement associat al seu maneig i cultiu. Una vegada cultivades i descrites aquestes varietats es donen a conéixer, en fires, mercats i degustacions per a què siguen reconegudes, valorades i consumides amb normalitat, sols així es pot assegurar la seua conservació futura.

Com estan funcionant al País Valencià? De moment al nostre àmbit el treball fet és escàs i es troba bàsicament en mans de la societat civil valenciana. Fins ara les institucions públiques (universitats, centres d'investigació, etc.) que hi treballen acaben registrant i explotant comercialment els materials vegetals locals, si tenen interès. Sols les associacions civils, que treballen per la diversitat agrària, busquen que les varietats tradicionals continuen sent recursos genètics en mans dels agricultors i les agricultores.

L'associació Llavors d'Ací promou intercanvis de llavors, recuperació de coneixement i tasts de varietats locals; El Rincón de la Diversidad del Racó d'Ademús, amb la festa de la Tomatada, i alguns bancs de llavors menors com el banc de l'Alt Palància en Sogorb, la Xarxa Agroecològica d'Almassora o mercats locals com el de Jesús Pobre són recursos locals importants.

Més informació: al directori, al final del calendari, apartat 'recursos'.

dilluns	dimarts	dimecres	1 dijous	2 ○ divendres	3 dissabte	4 diumenge
				Festa de presentació de la XVIIIena Mostra del Llibre Anarquista de València al CSOA L'Horta		
5	6	7	8	9 ☾	10	11
XXXII aniversari de l'ateneu llibertari Al Margen			Dia de la Dona Treballadora. Totes a la mani!			
Festes Alternatives Magdalena 2018						
12	13	14	15	16	17 ●	18
Falles Populars i Combatives				Beni Fa Pum! (BENImaclet: FAlles PoPULars Menudes!)		
19	20	21	22	23	24 ☽	25
			Dia de l'Aigua		Taller catxirulos. Museu Comarcal de l'Horta Sud. Torrent	
26	27	28	29	30	31 ○	

! PER ESTAR A L'AGUAIT

Aniversari de la reokupació del CSOA l'Horta a Benimaclet

● NOVA ☽ CREIXENT ☾ MINVANT ○ PLENA

Massa Crítica (19.30h plaça Mare de Déu)

Campanya concentracions contra els CIE (19h)

MERCATS DE VENDA DIRECTA (vegeu la guia al final del calendari)

Taller Solidari de Reparació de Bicis. Barri Xenillet-Torrent. Col·lectiu Soterranya.

Activitat d'Agró al Tancat de la Pipa

ABRIL

L'ECONOMIA ALTERNATIVA, SOCIAL I SOLIDÀRIA

Què és? L'ESS i la Sobirania Alimentària coincideixen en molts dels seus plantejaments, es reforcen mútuament, i haurien de ser, de fet, inseparables. Ambdós corrents defensen que els sistemes productius i de consum estiguen al servei de les persones per sobre dels interessos econòmics, i s'emmarquen dins dels límits del planeta. Per a l'Economia Social i Solidària, la Sobirania Alimentària és la millor expressió en l'àmbit de la producció i el consum d'aliments al compartir principis de canvi, ètica i responsabilitat, cap a d'una societat de la cooperació que retorne el poder de decisió i acció a les persones.

Existixen multitud d'experiències de producció i distribució d'aliments arreu del món que s'emmarquen dins dels dos corrents, i que aposten per un nou model de consum més responsable.

El cas de Som Alimentació: Aquesta cooperativa de consum és el primer supermercat cooperatiu i col·laboratiu que naix a València. És un projecte col·lectiu impulsat per consumidors i consumidores que es converteixen en propietàries del seu propi supermercat, decidint què tipus de productes es consumeixen i a quin tipus de producció es dona suport. **Més informació:** al directori, al final del calendari, apartat 'recursos'.

dilluns	dimarts	dimecres	dijous	divendres	dissabte	1 diumenge
2 Comença l'expo Memòria de la Seda (del 2 al 29 d'abril).Museu Comarcal de l'Horta Sud. Torrent	**3**	**4**	**5**	**6**	**7**	**8**
9 Setmana Antifeixista a Ca Bassot (Burjassot)	**10** XVIII Mostra del Llibre Anarquista de València	**11** 25 aniversari assassinat Guillem Agulló. No t'oblidem!	**12**	**13**	**14** Parades de llibres de la Mostra del Llibre Anarquista a la plaça del Carme	**15**
16 Mamprén la setmana de la Lluita Camperola XV Congreso Ibérico de la Bicicleta (Congrés Conbici), València	**17** Dia de la Lluita Camperola	**18**	**19** Dia de la Bici celebren València en Bici-Acció Ecologista-Agró	**20**	**21**	**22** Dia de la terra
23 Desconnecta't dels aparells i obri un llibre!	**24**	**25** Quan el mal ve d'Almansa a tots alcança!	**26** Marxa d'escoles per l'horta	**27** Aniversari catàstrofe nuclear a Txernòbil	**28**	**29** Acaba l'expo Memòria de la Seda (del 2 al 29 d'abril).Museu Comarcal de l'Horta Sud. Torrent
30 Dia internacional del Sabotatge						

! PER ESTAR A L'AGUAIT

Benimaclet t'estime

Trobades per la Terra. Organitza: Plataforma per la Sobirania Alimentària del País Valencià

NOVA · CREIXENT · MINVANT · PLENA

Massa Crítica (19.30h plaça Mare de Déu)

Campanya concentracions contra els CIE (19h)

MERCATS DE VENDA DIRECTA (vegeu la guia al final del calendari)

Taller Solidari de Reparació de Bicis. Barri Xenillet-Torrent. Col·lectiu Soterranya.

Activitat d'Agró al Tancat de la Pipa

MAIG

LES ESTRATÈGIES D'AGRICULTURA SOSTINGUDA PER LA COMUNITAT (ASC)

Què és? Una passa més enllà en el compromís de les persones consumidores amb la viabilitat dels projectes agroecològics, assumint els riscos de l'activitat productiva. Es dissenya conjuntament la producció en funció del consum esperat i es definix un pagament fix per a les persones productores, de manera que els seus ingressos econòmics es deslliguen de la variabilitat de les collites i els factors de risc com la climatologia.

Al nostre territori els grups de consum s'organitzen de manera autogestionada, generalment a nivell de barri o població, per a accedir als productes agroecològics de la produccció local d'una forma directa. Tot i que normalment no arriben al compromís de l'ASC, amb aquest model de consum responsable s'establix una relació de confiança entre les parts, s'eviten la intermediació. Les persones consumidores obtenen aliments saludables i de proximitat al mateix temps que les persones productores obtenen un preu més just i es millora notablement la viabilitat dels projectes. Un altre impacte positiu és que es promou l'economia local i la implicació de la societat civil en qüestions tan significatives com l'alimentació, el model d'agricultura i la custòdia del territori.

Els grups de consum començaren al nostre territori al voltant dels anys 90 i varen estendre's notablement després del 15-M. A dia de hui existixen arreu de les nostres comarques al voltant de 30 grups de consum. Cada un d'ells s'organitza de diferents formes, caixa tancada, caixa oberta, llistat a la carta, etc.

El teu grup de consum més proper: al directori, al final del calendari, apartat grups de consum'.

dilluns	1 dimarts	2 dimecres	3 dijous	4 divendres	5 dissabte	6 diumenge
	Primer de maig combatiu					
7	8	9	10	11	12	13 Festa llanera del projecte Esquellana
14	15 15M seguim indignades! Objecció a les guerres i canya a qui les promou!	16	17	18 Dia Internacional dels Museus	19 "CANT AL RAS" a Massalfassar	20
21	22 Dia de la Biodiversitat	23	24	25	26	27
28 Pels drets sexuals i reproductius!	29	30	31 Mateo Morral: A la monarquia dis-li-ho amb flors!			

! PER ESTAR A L'AGUAIT

Mamprén la campanya d'objecció a la despesa militar

V Jornades Agroecològiques de l'Aixada Com Eixida (Picassent)

Ecomaclet de primavera (a Benimaclet)

VIé Concurs de Gossos de Ramat de la Valleta d'Agres que tindrà lloc a Agres (el Comtat).

NOVA · CREIXENT · MINVANT · PLENA

Massa Crítica (19.30h plaça Mare de Déu)

Campanya concentracions contra els CIE (19h)

MERCATS DE VENDA DIRECTA (vegeu la guia al final del calendari)

Taller Solidari de Reparació de Bicis. Barri Xenillet-Torrent. Col·lectiu Soterranya.

Activitat d'Agró al Tancat de la Pipa

JUNY

ELS SISTEMES DE PROMOCIÓ DELS PRODUCTES DE PROXIMITAT

En el Racó d'Ademús, i més concretament en el municipi de Castielfabib, la Cooperativa CEAGA i l'Associació Albar, juntament amb altres iniciatives i persones, porten anys treballant per la recuperació i promoció de la producció local alimentària. Tractant de generar alternatives viables per a la població i lluitar contra la despoblació d'una comarca rural de menys de 2.500 habitants, s'han realitzat nombroses propostes, destacant la "Tomatada - una altra forma de gaudir de la tomaca", que unix agricultura, gastronomia, biodiversitat i cultura, per a donar a conéixer les varietats tradicionals i potenciar el seu consum.

La Tomatada va sorgir a partir d'un projecte de caracterització de varietats tradicionals sota pràctiques de cultiu ecològiques. Es va veure, doncs, la necessitat de conéixer l'opinió dels qui consumixen sobre les qualitats organolèptiques d'aquestes tomaques i així potenciar el seu coneixement i ús. Finalment es va afegir la reivindicació contra la creixent pèrdua de la biodiversitat cultivada, fent valdre el seu caràcter dinamitzador com a iniciativa de turisme cultural en la comarca.

L'homogeneïtat que exigix el mercat, impedix que puguem gaudir d'altres varietats de tomaca i això provoca la seua desaparició. Tanmateix han sobreviscut altres varietats locals que els i, sobretot, les agricultores han seleccionat, intercanviat i conservat generació rere generació. Normalment al mes de setembre o octubre tenim l'oportunitat de tastar-les acompanyades de productes singulars com l'oli varietal, el formatge d'ovella guirra, el pa de blat Aragó 03 o la poma esperiega.

dilluns	dimarts	dimecres	dijous	1 divendres	2 dissabte	3 diumenge
				250 años de Utiel a la luz de las velas		
4	**5**	**6**	**7**	**8**	**9**	**10**
	Medi ambient sa i habitable!		Bici-nits Soterranya a Torrent Cicle de Música Tradicional al Museu. Museu Comarcal de l'Horta Sud. Torrent	FIRA ALTERNATIVA DE VALÈNCIA		
11	**12**	**13** ●	**14**	**15**	**16**	**17**
			Bici-nits Soterranya a Torrent Cicle de Música Tradicional al Museu. Museu Comarcal de l'Horta Sud. Torrent			Aturem la desertificació!
18	**19**	**20**	**21**	**22**	**23**	**24**
		Acollim les persones refugiades!	Bici-nits Soterranya a Torrent Cicle de Música Tradicional al Museu. Museu Comarcal de l'Horta Sud. Torrent	16 anys de la presentació de la ILP Per l'Horta	Festa de Sant Joan. 27é aniversari de la Colla de Dimonis de Massalfassar	
25	**26**	**27**	**28** ○	**29**	**30**	
	Prou tortura!		Bici-nits Soterranya a Torrent Alliberament LGTBI anticapitalista!			

! PER ESTAR A L'AGUAIT

Cinema a la Fresca a Velluters i en valencià

● NOVA ☽ CREIXENT ☾ MINVANT ○ PLENA

Massa Crítica (19.30h plaça Mare de Déu)

Campanya concentracions contra els CIE (19h)

MERCATS DE VENDA DIRECTA (vegeu la guia al final del calendari)

Taller Solidari de Reparació de Bicis. Barri Xenillet-Torrent. Col·lectiu Soterranya.

Activitat d'Agró al Tancat de la Pipa

JULIOL

ECOFEMINISMES

Què són? Un corrent de pensament i una pràctica política que naix als 70. En realitat no és un, els ecofeminismes són diversos i plurals. Però podriem dir que a tots ells (des de les visions més essencialistes fins les constructivistes) posen de manifest que l'actual model capitalista/patriarcal invisibilitza, d'una banda l'extracció de matèria, energia i la generació de residus en un planeta finit, i d'un altra, "extreu" i invisibilitza les forces de treball i les activitats realitzades tradicionalment per les dones que han servit per a sostindre una vida per a la qual el mateix capitalisme ha atacat sistemàticament.

Com estan funcionant al País Valencià? Són moltes les organitzacions, algunes d'elles dins la Plataforma per la Sobirania Alimentària del País Valencià, que inclouen aquest corrent a les seues reflexions per a fer real la possibilitat de transitar cap a un model que construïsca les experiències individuals i col·lectives on la vida humana i no humana s'ubique en el centre. Un exemple és l'estudi Dones rurals del País Valencià. Veus que parlen de treball invisible, ecodependència i interdependència. Així mateix, s'organitzen i es col·labora sovint en jornades i tallers per a reflexionar i avançar en aquest sentit.

dilluns	dimarts	dimecres	dijous	divendres	dissabte	1 diumenge
2	3	4	5 Bici-nits Soterranya a Torrent	6	7 Amunt el treball cooperatiu i l'autogestió!	8
9	10	11	12 Bici-nits Soterranya a Torrent	13	14	15
16	17 Dia europeu del bany als rius: la plataforma fa una trobada per banyar-se al Xúquer. El mateix dia del bany o un dissabte després fan el sopar i entrega dels premis "Tarquim pudent" i "Aigua clara"	18	19 Bici-nits Soterranya a Torrent	20	21	22
23	24	25	26 Bici-nits Soterranya a Torrent	27	28	29
30 Benissants de la Pedra	31	! PER ESTAR A L'AGUAIT		Cinema a la Fresca a Velluters i en valencià		

NOVA · CREIXENT · MINVANT · PLENA

Massa Crítica (19.30h plaça Mare de Déu)

Campanya concentracions contra els CIE (19h)

MERCATS DE VENDA DIRECTA (vegeu la guia al final del calendari)

Taller Solidari de Reparació de Bicis. Barri Xenillet-Torrent. Col·lectiu Soterranya.

Activitat d'Agró al Tancat de la Pipa

AGOST

OBSERVATORIS CIUTADANS DEL TERRITORI

Què són? Un Observatori Ciutadà és una instància de participació ciutadana que monitoritza, analitza i recopila informació sobre diversos temes: salut, drets humans, violència de gènere, administració de justícia, etc. Son independendents respecte a entitats governamentals, fet que permet tindre dades des d'un altre punt de vista, per tal d'elaborar diagnòstics, informes o denúncies i comparar les informacions oficials.

Com estan funcionant al País Valencià? L'Observatori Ciutadà de L'Horta es constituïx per contribuir a la defensa de l'Horta de València. Vol servir de ferramenta per al treball de recopilació col·laborativa de dades sobre el territori d'Horta, que permetran tindre una visió del seu estat a diferents escales; i, així, poder fer anàlisi, dissenyar estratègies, campanyes i iniciatives de defensa del territori vinculades a les diferents àrees que l'afecten: agricultura i biodiversitat, aigua (gestió i reg), patrimoni (arquitectònic, hidràulic...), planejament urbanístic, paisatge i patrimoni immaterial (toponímia, tradicions).

A més, l'observació i mapeig dels elements i les activitats del paisatge de l'Horta contribuïxena millorar el (re)coneixement del patrimoni per part de les persones involucrades en el projecte, com a primer pas per tal de garantir una defensa activa i efectiva del territori.

El treball de recopilació de les dades es realitza de forma col·laborativa. Persones i col·lectius formen grups motors locals que apadrinen partides d'horta i es fan responsables d'arreplegar les dades que es compartiran amb tota la comunitat. **Més informació:** www.observatori.perlhorta.info

dilluns	1 dimarts	2 dimecres	3 dijous	4 divendres	5 dissabte	6 diumenge
7	8	9 Aturem l'extermini de les poblacions indígenes!	10	11 ●	12	13
14	15	16	17	18	19	20
21	22	23	24	25	26 ○	27
28	29	30	31 La solidaritat és l'estima dels pobles!			

● NOVA
MINVANT
CREIXENT
○ PLENA

Massa Crítica (19.30h plaça Mare de Déu)

Campanya concentracions contra els CIE (19h)

MERCATS DE VENDA DIRECTA (vegeu la guia al final del calendari)

Activitat d'Agró al Tancat de la Pipa

SETEMBRE

CAMPANYES DE DEFENSA DEL TERRITORI / PROTECCIÓ DEL TERRITORI AGRÍCOLA

Sense l'existència d'un territori productiu sà i protegit l'horitzó de la Sobirania alimentària s'allunya. Per relocalitzar els nostres sistemes agroalimentaris hem de garantir la pervivència i salut dels territoris agraris més pròxims. Les lluites per la seua defensa i la del seu patrimoni està en la base de qualsevol proposta de transició agroecològica. Els teritoris agrícoles són el resultat de la nostra història alimentària. Múltiples amenaces estan acabant amb l'acerb col·lectiu que suposen.

Nascut per iniciativa del col·lectiu 'Salvemos la Vega' de Granada, el Pacte Estatal Intervegas pretén impulsar la defensa de la Sobirania alimentària, l'educació ambiental i la sostenibilitat del territori.

L'objectiu primordial és anar sumant adhesions al seu decàleg en defensa dels "territoris agraris històrics" per part d'administracions públiques però també fomentar una xarxa d'entitats i intercanvi d'experiències, tant de lluita pel territori com de caràcter pedagògic com de gestió agrària.

La Federació Estatal Intervegas organitza un encontre anual que va canviant de marc de trobada (Granada l'any 2015, Villena el 2016 i Fuenlabrada el 2017). Al 2018 es trobaran a Múrcia.

Com està funcionant al País Valencià? Al País Valencià en formen part de la Federació Estatal, el Parc Agrari de Carrizales, la Universitat d'Alacant, el Museu Escolar de Pusol (Elx), a més de Per l'Horta.

dilluns	dimarts	dimecres	dijous	divendres	1 dissabte	2 diumenge
					Aniversari Vicent Andrés Estellés, a Ca Bassot.	
3	4 Salut Sexual Universal!	5 Dones indígenes, dones dignes!	6	7	8	9
10	11	12	13	14	15	16
17	18	19	20	21	22 Dia sense Cotxes, celebren València en Bici-Acció Ecologista-Agró	23 Aturem l'explotació sexual i la tràfic de persones!
24	25	26	27	28 Dia internacional pel dret a l'avortament	29 Jornada d'intercanvi de llavors a Almassora (la Plana Alta)	30

! PER ESTAR A L'AGUAIT

Festes Populars de Benimaclet

VI Festa Estellés a Benimaclet (finals de mes)

V Edició del Banc de Palla d'arros de l'Albufera, pallaalbufera@gmail.com

Vlena Fira Valenciana de la Biodiversitat Cultivada

IV Festival AutogestionArt, a Alcàsser i Picassent

Una Nit Folk (Quart de Poblet, l'Horta)

NOVA · CREIXENT · MINVANT · PLENA

Massa Crítica (19.30h plaça Mare de Déu)

Campanya concentracions contra els CIE (19h)

MERCATS DE VENDA DIRECTA (vegeu la guia al final del calendari)

Taller Solidari de Reparació de Bicis. Barri Xenillet-Torrent. Col·lectiu Soterranya.

Activitat d'Agró al Tancat de la Pipa

OCTUBRE

LA CUSTÒDIA DEL TERRITORI

Què és? És un conjunt d'estratègies i instruments que impliquen la propietat i les persones usuàries del territori en la conservació i el bon ús dels valors i dels recursos naturals, culturals i paisatgístics. Agrupa tot un ventall d'estratègies de conservació, que impliquen necessàriament un acord voluntari entre la propietat dels terrenys i la ciutadania, en aquest cas l'entitat de custòdia. Aquesta ferramenta, reconeguda a la Llei de Biodiversitat, comporta molta riquesa, tant d'agents (associacions culturals, ecologistes, veïnals, propietat privada, pública o persones arrendatàries); com de tipus (fluvial, agrària, marina, etc.).
Com estan funcionant al País Valencià? Les més de 50 entitats de custòdia s'agrupen a Avinença amb tot tipus de projectes. Acció Ecologista-Agró fa anys que va apostar per aquest model a diferents zones humides, com ara la Marjal d'Almenara o el Tancat de la Pipa, en l'Albufera. Es tracta de territoris molt compartimentats, tant pel que fa a la propietat com per la gestió. La presència i la conversa continua amb els diferents interessos: agricultura, caça, pesca, propietat i administracions ha permès ser un element més d'aquest trencaclosques. Destaca també la custòdia agrària que unix agricultura i conservació, donat que les persones agricultores són les grans custòdies del nostre territori. Iniciatives com Mosaics de Vida de Connecta Natura són un exemple de la recuperació de la diversitat agrària i del paisatge, concretament la dels cultius tradicionals de secà a la serra d'Espadà. **Més informació:** al directori, al final del calendari, apartat 'recursos'.

1 dilluns	2 dimarts	3 dimecres	4 dijous	5 divendres	6 dissabte	7 diumenge
	Acció directa no violenta!		Dia de Les Aus			Festa de l'escaldà de la pansa al Mas del Fondo, Massarrojos FESTA pel VI aniversari dels Horts Urbans de Benimaclet
8	**9**	**10**	**11**		**13**	**14**
Sopar de la Mocaorà al Racó de la Corbella, organitzat per les Falles Populars i Combatives	Dia dels enamorats/des valencians		Global Frackdown, dia mundial contra el fracking	Aniversari enderrocament Hort del Mestre. Catarroja	Festes alternatives de Carcaixent "LES FACA"	
15	**16**	**17**	**18**	**19**	**20**	**21**
Festes alternatives de Carcaixent "LES FACA" Dignificació de la dona rural	Per una alimentació sana i de qualitat universal: Sobirania Alimentària!	Eradiquem la pobresa!			XVIII aniversari de Ca Revolta	
22	**23**	**24**	**25**	**26**	**27**	**28**
29	**30**	**31**				
		Desarmem els exèrcits!				

! PER ESTAR A L'AGUAIT

- A finals de mes Ciutat Vella Batega
- Ecomaclet de tardor (a Benimaclet)
- Aniversari de la Biblioteca Anarquista del CSOA l'Horta (Benimaclet)

NOVA · CREIXENT · MINVANT · PLENA

Massa Crítica (19.30h plaça Mare de Déu)

Campanya concentracions contra els CIE (19h)

MERCATS DE VENDA DIRECTA (vegeu la guia al final del calendari)

Activitat d'Agró al Tancat de la Pipa

SISTEMES PARTICIPATIUS DE GARANTIA

NOVEMBRE

ELS SISTEMES PARTICIPATIUS DE GARANTIA (SPG)

Que són? Sistemes de garantia de qualitat que operen a nivell local. Avalen les persones productores prenent com a base la participació activa i es construïxen a partir de la confiança, les xarxes socials i l'intercanvi de coneixement.

Són una alternativa a la certificació per tercera part, adaptada als mercats locals i a les cadenes de distribució curtes. Fomenten la participació directa de producció i consum i d'altres agents locals.

Els SPG acompanyen a una transició agroecològica promovent:

• Millor accés als mercats orgànics a través d'un sistema de garantia per a producció de xicoteta escala: els costos són majorment el temps voluntari i no les despeses dineràries en efectiu alhora que la burocràcia es reduïx.

• Major educació i sensibilització de les persones consumidores: en incorporar-les al procés, els SPG ajuden a construir una base de consum compromesa i informada que entén els beneficis i desafiaments de la producció ecològica.

• Cadenes curtes de distribució i desenvolupament de mercats locals: ja que es basen en relacions personals directes i incorporen valors de "desenvolupament endogen", ajudant a consum i producció a establir relacions directes o de curta distància.

• Apoderament: són organitzacions socials de base, democràtiques i sense finalitats lucratives. Les comunitats són responsables del sistema d'avaluació de la conformitat. Reforça el capital social i construïxen responsabilitat col·lectiva i capacitats.

A terres valencianes els SPG Ecollaures (principalment a l'Horta i voltants) i SPG +Bo (a les comarques centrals), ja porten uns anys de recorregut, el 2017 ha vist nàixer l'SPG d'Alacant.

dilluns	dimarts	dimecres	1 dijous	2 divendres	3 dissabte	4 diumenge
						24é Aniversari Ca Bassot
5	6	7 ●	8	9	10	11
12	13	14	15 ☽	16 Tolerància? Mola, però ni zero ni infinita	17 Grans superfícies són grans injustícies!	18
19	20	21	22	23 ○	24 Aniversari d'El Punt, espai de lliure aprenentatge, València	25 Prou violència contra les dones!
26	27 CIE NO	28 Per un consum responsable: Dia sense compra	29	30 ☾		

● NOVA ☽ CREIXENT ☾ MINVANT ○ PLENA

Massa Crítica (19.30h plaça Mare de Déu)

CIE NO Campanya concentracions contra els CIE (19h)

MERCATS DE VENDA DIRECTA (vegeu la guia al final del calendari)

Taller Solidari de Reparació de Bicis. Barri Xenillet-Torrent. Col·lectiu Soterranya.

Activitat d'Agró al Tancat de la Pipa

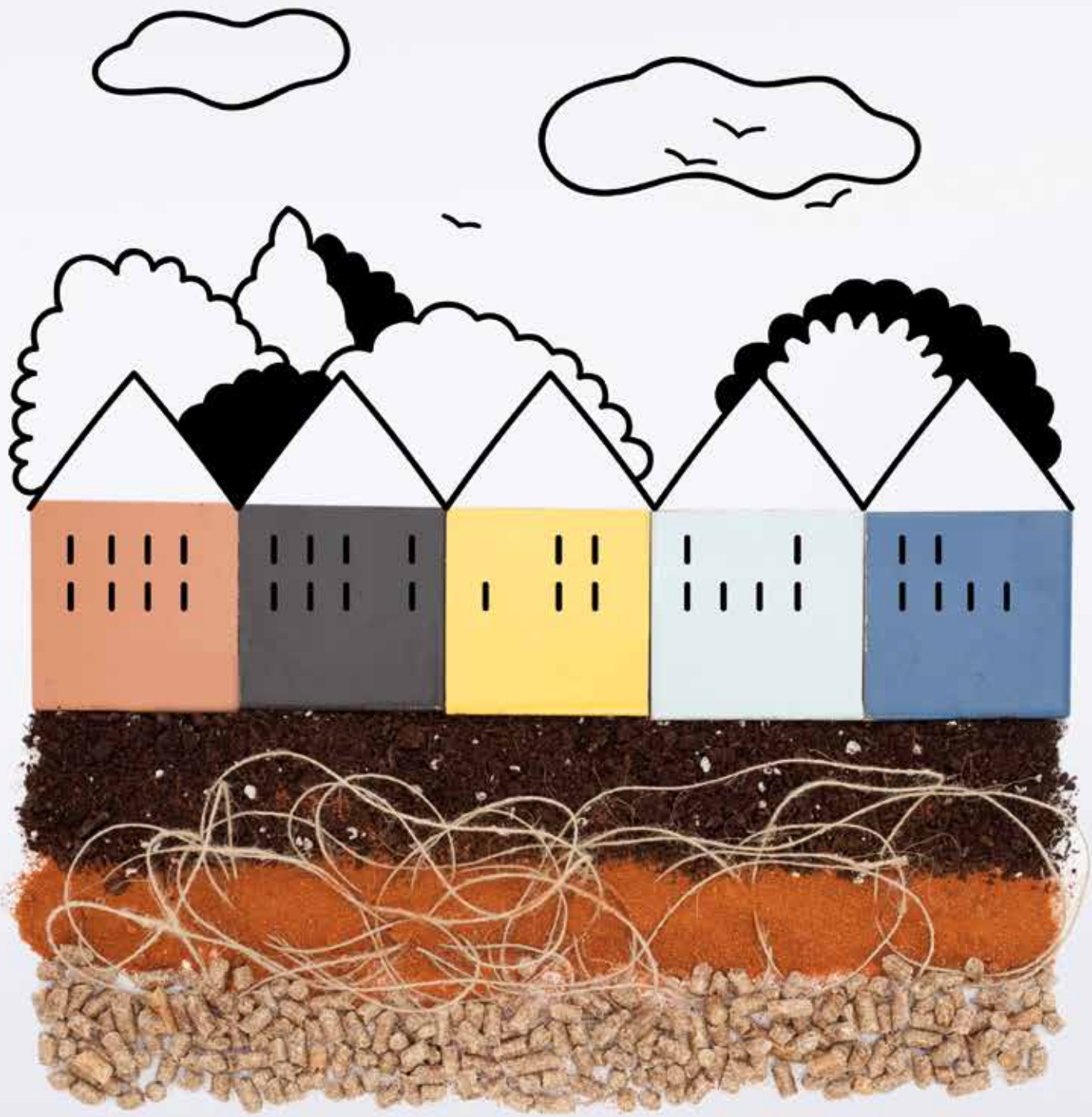

DESEMBRE

L'ECONOMIA CIRCULAR

Què és? És l'escenari on es tanca el cicle dels materials dins del nostre sistema econòmic. Es pretén que cap material quede fora, des de la fabricació al consum, sempre implantant polítiques de reducció en origen i de no comercialitzar elements tòxics i no recuperables. La recollida selectiva de la matèria orgànica i el seu posterior compostatge són fonamentals en el camí cap al residu zero. La fracció orgànica de les escombraries és la principal responsable dels impactes ambientals d'un abocador, tot disposant el potencial de servir com a adob ecològic per tornar al sòl el que és del sòl i enriquir així les nostres terres de cultiu.

Com està funcionant al País Valencià? La normativa ja estableix la necessitat de reduir l'abocament i d'incrementar la recuperació de materials. Moltes ciutats del territori valencià s'han llançat a la implantació del cinqué contenidor i d'altres programes complementaris. Però també s'estan donant experiències interessants en localitats menudes on el sistema de recollida porta a porta i els punts de compostatge comunitari cobren una gran importància en el desenvolupament d'una comunitat sostenible i en la creació de sinergies entre la població. **Més informació:** Campanya "Al sòl el que és del sòl", www.ecologistasenaccion/paisvalencia

dilluns	dimarts	dimecres	dijous	divendres	1 dissabte	2 diumenge
					Suport a les persones preses per la pau! XVII Aniversari del CSB Terra de Benimaclet	No a l'ús de plaguicides! Per una vida digna per a les persones diversofuncionals!
3 Dia Mundial del NO ús de plaguicides	4	5	6	7 ●	8	9
10 XX Jornades Llibertàries CGT Drets Humans Universals	11	12	13	14	15 ☽	16
17	18	19	20	21	22 ○	23
24	25	26	27	28	29 ☾	30
31						

● NOVA ☽ CREIXENT ☾ MINVANT ○ PLENA

Massa Crítica (19.30h plaça Mare de Déu)

Campanya concentracions contra els CIE (19h)

MERCATS DE VENDA DIRECTA (vegeu la guia al final del calendari)

Taller Solidari de Reparació de Bicis. Barri Xenillet-Torrent. Col·lectiu Soterranya.

Activitat d'Agró al Tancat de la Pipa

GUIA
ECOLÒGICA
I LOCAL

El calendari d'enguany presenta algunes de les ferramentes, palanques o processos que ens fan transitar per l'agroecologia cap a la Sobirania alimentària.
Perquè volem construir un món nou, el que portem en els nostres cors, en el qual càpien molts mons.
Perquè volem anar més enllà del màrqueting de continguts que utilitzen les grans superfícies per a dir que recolzen a l'agricultura local i que la seua finalitat és servir a la societat.
Front a un relat que simula una funció social, el nostre relat és el d'un projecte REAL de sostenibilitat social i ecològica: de l'alimentació com un bé comú de tota la societat. Però no n'hi ha prou que ho sapiem nosaltres. Hem de fer-ho saber a tota la població que el nostre projecte és real i que en ell hi ha espai per a ells i elles.
Comunicar i transitar, des de i amb, la realitat i la quotidianeïtat que ens envolta cap a horitzons, no només més amables sinó també més justs i equilibrats, més responsables. Aquesta és una de les tasques que ens hem d'imposar si volem caminar fermes i alegres cap a la Sobirania alimentària dels pobles.
La Dinamització Local Agroecològica és una proposta pràctica de treball per a mobilitzar agents, recursos i capacitats endògenes de les comunitats locals cap a la transició agroecològica. I tracta de reforçar el protagonisme i el dret que les comunitats tenen -i especialment el camperolat- per a decidir com i amb quina finalitat s'han de gestionar alguns dels béns comuns més bàsics, com són l'alimentació, la terra, les llavors o l'aigua.
Cadascú des del seu ambient més proper, sumant experiències, teixint xarxes, aprenent juntes, generant recursos.
Les companyes de'Ekoizpen-Orduña ho tenen clar, nosaltres també: http://regresandoalfuturo.org/

Globalitzem la lluita! Globalitzem l'esperança!

PRODUCTORES

L'ALACANTÍ

AGROMUTXAMEL
Mutxamel • Hortalisses i fruites • agromutxamel@gmail.com

CEL I SOL
Partida Benaud, Mutxamel • Hortalisses i fruites • Daniel Morante 669 925 148 • verduresecologiques@gmail.com

CULTIVARTE
Elx, Torrellano • Hortalisses i fruites • Vicente 608 571 692 • vibordera@gmail.com

ECOLLAVOR
Bacarot • Plançons. Llavors. Insumos agricolas. Hortalisses • Rafa 966 355 030/ Cristina 678 083 286/ Elena 680 174 793 • ecollavor@gmail.com

FELIP VICEDO
Agost • Fruites • 617 796 034 • felipevicedo@gmail.com

FERRAN BOLTA
Agost • Fruites • 606 616 820

L'ECORAYA
Camí de l'Ibis, l'Alcoraia, Alacant • Hortalisses i fruites • Jose Antonio Rubio 600 453 044 • josuvilla@hotmail.com

MASSAXUXES
Xixona • Torrons • CAECV • Marta 620747107 Montse 687 865 639 • massaxuxes@gmail.com

PASTA FRESCA BRUNA
Petrer • Pasta fresca i seca • Inés 677 777 893

PRANA DE SEMILLAS
Alacant • Barreta energètica • 696 056 916 | 699 518 843 • info@pranadesemillas.com

TERRATRÈMOL
El Bacarot • Hortalisses i fruites • alacantcooperativa@yahoo.es

TOCATERRA
Agost • Conserves • Vicky 606 331 929 • tocaterraagost@gmail.com

TURRONES LA COLMENA
Xixona • Torrons • 965 613 356 | 607 738 410 • turroneslacolmena@gmail.com

L'ALCALATÉN

BIOPENYAGOLOSA
Vistabella del Maestrat • Hortalisses • info@biopenyagolosa.com

FRANCISCO VILLALONGA
Alcora • Hortalisses • 653 407 922 • fvillalonga@yahoo.com

JORGE BARREDA I FELIP GUIDOTTI
Xodos • Pataca • 620 965 226 | 653 194 767 • barredin@gmail.com • mecomprens@hotmail.comç

L'ALT MILLARS

MAS DE LA MATEBA
Cortes d´Arenós • Cereals • 653 391 717 • info@maslamateba.org

MOLINO DEL VILLAR
Sucaina • Fleca • 964 760 826

L'ALT PALÀNCIA

LA BIOFRANQUESA
Caudiel • Hortalisses i fruites • 690 161 978 • labiofranquesa@gmail.com

LA FERME DE SERAPIO
Caudiel • Fruites. Conserves • Bea i Copo 964 764 427 | 626 738 614 • beagourdin@hotmail.com

MAS DE NOGUERA
Mas de Noguera, Caudiel • Ramaderia. Cereals. Hortalisses i fruites. Allotjament • 964 144 074 • masdenoguera@masdenoguera.coop

MASIA D'ARRIBASSADA
El Toro • Ramaderia. Cereals • Miguel i Mª Isabel 653 780 351 / 964 123 082 • misabelherrero@hotmail.com

RED TERRENO
Navajas • Asociación de productores/as, transformadores/as y consumidores/as de alimentos ecológicos • redterreno@gmail.com

TUTA REVOLUTA
Segorb, Castelló • Hortalisses i fruites • Paco Morcillo 679 27 34 84 | 605 25 51 60 • caixaverdures@gmail.com • tutarevoluta.wordpress.com

L'ALT VINALOPÓ

JOSÉ TOMÁS MOLINA PRATS
Cascante, Villena • Hortalisses • José Tomás Molina 635 128 036 • mprats120@hotmail.com

LA HUERTECICA
Villena • Hortalisses i fruites. Ramaderia • César 664 710 821 Alejandro 646 133 567 • lahuertecica@gmail.com

L'OLI DEL XISPES
Beneixama • Oli • Mª José i Francesc 965 822 475 • lolidelxispes@gmail.com • www.lolidelxispes.com

PEPE FERRÁNDIZ
La Canyada de Biar • Fruites. Oli. Vi • Pepe Ferrándiz 608 463 884 | 965 820 298 • info@fruitec.es

RAFAEL CANTÓ
Polovad, Villena • Oliva. Fruites. Fruits secs. Fleca. Cosmetics • Rafael Cantó 608 136 455 arcoirisvillena@yahoo.es •

TONI SORIANO
Villena • Hortalisses i fruites. Plantes aromàtiques i ornamentals • 965 34 83 67

EL BAIX MAESTRAT

COOPERATIVA SANT MARC – XERT
Xert • Oli • CAECV • 964 490 068 • info@cooperativaxert.es

FINCA EDÉN
Partida Mas, Càlig • Hortalisses i fruites • Martin Bopp 610 703 009 • info@finca-eden.net

LA SENIETA
Benicarló • Finca agrícola d'ecodesenvolupament • 964 473 219 • lasenieta@gmail.com

OLIVAR DIVINO
Càlig • Hortalisses i fruites. Plantes aromàtiques. Oliva. Cosmetics • Astrid 964 492 617 • info@elolivardivino.com • www.elolivardivino.zarcos.net

SÉNIA DEL TIO LLUÍS
Benicarló • Hortalisses i fruites • Txema Bañeres López 654 412 042 | 964 471 210 • laceniadeltiolluis@yahoo.es • info@laseniadeltiolluis.net

VERDURES LA CAIXETA
Benicarló • Hortalisses i fruites • 678 848 496 • verdureslacaixeta@gmail.com

EL BAIX VINALOPÓ

JOSE VICENTE PEINADO
Partida Maitinos, Elx • Hortalisses i fruites

JUAN LUIS MIRALLES
Elx • Hortalisses •
José Luis Miralles 639 138 970 • juankimiralles@hotmail.com

TERRAVIVA
Crevillent, Elx • Hortalisses •
Daniel Vives 697 610 799 | 667 927 205 • terravivagestion@yahoo.es

EL CAMP DE MORVEDRE

GATA MORVEDRE PREN HORTA
Canet d'en Berenguer • Hortalisses. Conserves. Llavors •
Maria de Juan 629 958 382 • morvedreprenlhorta.prodi@hotmail.com

EL CAMP DE TÚRIA

BIOSERRA NATURA COOP.V
Serra • Hortalisses i fruites. Plantes medicinals • Maite 652 058 601 • bioserranatura@gmail.com • bioserranatura

CA CEBA
Nàquera • Hortalisses i fruites • CAECV • Jose M. Calabuig 695 557 718 • admicaceba@gmail.com

DE HORTA A LA PORTA
La Pobla de Vallbona, Camp de Túria • Hortalisses • SPGEcollaures • Carlos 636 047 556 • delhortaalaporta@gmail.com • delhortaalaporta

FRUITES CARASOLS
Fruites • SPGEcollaures • Mariángeles 636 349 573 • lines3864@hotmail.com

HORTA I SALUT
La Pobla de Vallbona. Riba-Roja de Túria. L'Eliana • Hortalisses i Caqui Persimon. • SPGEcollaures • Dani 676 186 351 • contacte@hortaisalut.com • hortaisalut.com

HORTIOCIO
Olocau • Plantons. Insumos agricolas • Jerome Olive 619 457 897 • info@hortiocio.com

JESÚS SANCHIS
Llíria, València • Hortalisses • Jesús 610509710 • sanchisjesus@hotmail.com

LA COLMENA
Serra, Valencia • Mel • CAECV - Sello Parque natural Serra Calderona • 670 255 447 • lineabio@lineabase.es

MENJAVERD
l'Eliana i La Pobla de Vallbona • Hortalisses i fruites • SPGEcollaures • Santi 616 112 474 • menjaverd@gmail.com

PACO BELTRÁN
Bétera • Hortalisses i fruites • 665 641 720

SEMBRAVIDA
Partida de la Cortina, Nàquera • Hortalisses i fruites • SPGEcollaures • Toni 679 894 884 i Ernesto 616 450 330 • sembravidaecoverdures@gmail.com

EL CAMP DE TÚRIA I EL RACÓ D'ADEMÚS

LLUNA PLENA
Llíria i Vallanca • Mel i productes apícoles. Fruits secs • SPGEcollaures • Carlos Muñoz Wilde 960 033 110\ 691 279 161\ 646 720 195 • mielyabejas@gmail.com

EL CAMP DE TÚRIA, LA MARINA ALTA I EL COMTAT

LA CRISOPA COOP. V.
Llíria, La Vall de Gallinera, Planes i Muro d'Alcoi • Oliva. Hortalisses i fruites • CAECV i SPGEcollaures • Anna i Marta 603 299 851 | 646 001 744 • contacta@lacrisopa.com

LES COMARQUES CENTRALS

XARXA LLAURADORA DE LES COMARQUES CENTRALS
Hortalisses i fruites. Oliva. Vi. Fruits secs • SPG +Bo • info@xarxallauradora.net

EL COMTAT

AL'ARD DE LA TERRA
Quatretondeta, Vall de Seta • Oliva. Fruits secs . Fruites • 645 298 601 • balldebolets@gmail.com

ALMÀSSERA DE MILLENA- OLI ECOTRAVADELL
Millena • Oli • Josep Miquel Ferrando 965 511 073 | 669 675 048 • info@olitravadell.com • olitravadell.com

BENISTERRA
Beniarrés • Plantes medicinals. Hortalisses. Oli • Xarxa Llauradora de les Comarques Centrals i l'SPG +Bo • Germà: 657 922 249 • germa.cervera@gmail.com

EL TROMPELLOT
Margarida, Benialfaquí, Penella i Benimassot • Oli. Fruites • Marino 677 603 334 | Marga i Miquel 626 406 424 • eltrompellot@gmail.com

JANDRO I ROSA
Almudaina • Oli. Fruits secs . Fruites. Conserves • SPGEcollaures - Diània, SPG +Bo • 610 838 519 | 670 225 122 • hortsserrella@gmail.com

JOSÉ JUAN
Agres • Fruites • José Juan 965 510 316 | 648 146 678

LA FINCA ECOLÒGICA
Cocentaina • Hortalisses i fruites. Tenda (Sàlvia) • Jordi 606 022 144 • lafincaecologica@gmail.com • .lafincaecologica.com

MARIAN I OSVALD
Benimassot • Oli. Fruites. Fruits secs. Conserves • Osvald Bordera 616 900 227 | 636 620 847

EL COMTAT I L'HORTA

OLI D'OLCINA
Gorga – La Vall de Seta • Oli d'oliva verge extra • Joanvi 680 339 646 • joanviolcina@gmail.com

EL RACÓ D'ADEMÚS

CEAGA
Castielfabib • Ramaderia. Hortalisses. Plantes aromàtiques. Allotjament • 978 78 35 04 • reservas@ceagascv.com

ECOAROMUZ
Ademús • Plantes aromàtiques, medicinals i condimentaries. Fruites. Fruits secs . Cereals • 978 782 499 • administracion@ecoaromuz.com

LA POMARADA
Fruites • Anna Ballester 649 079 522 | Mar Esteve 976 154 324 • eco_agricola@yahoo.es • amarilladelmar@yahoo.es

EL RACÓ D'ADEMÚS I LA RIBERA BAIXA

EL HUERTO DE PABLO
Cullera i Ademús • Hortalisses i fruites • CAECV • Juan Pablo Aguirre Alonso 659 674 520 • pablo@elhuertodepablo.com

EL VINALOPÓ MITJÀ

GRANJA ENTREVIÑAS
Orito • Ous • Fulgencio 606 026 242

HUERTA VIVA
Huerta Mayor d'Asp • Hortalisses i fruites. Oliva • Raimundo Serrano 965 925 918 | 658 435 914 • huertaviva@gmail.com

LA ESENCIA
Petrer • Cosmetics • Sonia 603 497 179 • laesencia.cuidadosnaturales@gmail.com

LA NELUMBO
Petrer • Cosmetics • Lorena 677 131 807 • lanelumbo.biocosmeticamedicina@gmail.com

L'ALMORQUÍ
Cases del Senyor, Monòver • Hortalisses i fruites. Fruits secs . Oliva • Santi 629 681 271 • santiyesar@yahoo.es

PEDRO RICO
Elda • Hortalisses i fruites • 610 906 700 • ricoperezpedrojose@gmail.com

VIVIR LA TIERRA
La Romana • Hortalisses. Fruits secs • José Eulalio 652 814 315 • vivirlatierra@gmail.com

LA RESERVA
Petrer i Elda • Hortalisses • Tomás 617 775 932/ Sonia 685 46 52 52 • palau.t@gmail.com • soniarosaescribano@yahoo.es

LA CANAL DE NAVARRÉS

LA HUERTA AL MUNDO
• Hortalisses • Lucia Estrela 676 265 098 Vicente Talón 625 312 116 • lahuertaalmundo@gmail.com

LOS BOTIJOS AGROTURISMO
Bicorp • Hortalisses. Ramaderia • 962 132 860 | 687 510 583 • reservas@agroturismolosbotijos.com

LA COSTERA, EL CANAL DE NAVARRÉS I LA RIBERA ALTA

VERD DE TERRA
Xàtiva • Hortalisses i fruites • SPG +Bo • Bernat 670 390 109 • bernat@verdeterra.com info@verddeterra.com • verddeterra.com

LA FOIA DE BUNYOL

CARLOS SÁNCHEZ
Xest, Foia de Bunyol • Fruites • Carlos 646 479 210

FÉLIX ESTEVE
Xest • Hortalisses i fruites • Félix 649 049 767

LA PEBRELLA
Partida del Regajo, Alboraig • Hortalisses. Oliva. Conserves • SPGEcollaures • Cris i Vicent 662 371 771 • pepe@ecoturis.net • www.ecoturis.net

L'HORT DE SINISTERRA
Godelleta • Fruites • Toni Sinisterra 639 240 484 • toni.sinisterra@gmail.com

ÓSCAR MORELL
Carrer Xiva, 61, Xest (València) • Fruites • CAECV • Jonas 653 833 870 • frutasmorell@gmail.com • oscarmorell.com
FrutasOscarMorell

L'HORTA

L' AGRET.NET
Rocafort • Hortalisses i fruites • Ferran 627751676 • lagret.net@gmail.com • www.lagret.net

AGRICULTURA NATURAL
El Puig • Hortalisses i fruites • Antonio Miguel Torres 696 793 664 | 634 570 406 • amt61a@gmail.com

AGROFEVER
Godella • Hortalisses i fruites. Tenda Camí de l'Horta a Godella • CAECV • Susana 682 444 477 Empar 605 402 090 • agrofever@gmail.com • www.camidelhorta.com

AGROLIFE
Alcàsser • Hortalisses • 722 500 175 • lcagrolife@gmail.com

ALBERT MARTÍ
Meliana, Carpesa i Albalat • Hortalisses • Albert 600 013 428 • albertparsons_project@hotmail.com

ALQUERIA "LA BOTA"
Cúper, Foios. Aromàtiques, medicinals i hortalisses • Magalí 619 127 136 • Xavo 661 209 355 • xavoconx@gmail.com • alquerialabota@gmail.com • alquerialabota.wordpress.com

COOPERATIVA L'AIXADA COM EIXIDA
Picassent • Hortalisses i fruites de temporada. Productes el.laborats al forn morú • SPGEcollaures • Raül Silla 673 780 183 • cooperativaaixadacomeixida@gmail.com

DESCOBREIX HORTA
Borbotó • Hortalisses i fruites • Fernando 653 854 120 • fernando@descubrelhorta.com • www.descubrelhorta.com

ECOMEDITERRÀNIA
Alaquàs • Hortalisses i fruites • 961 516 460 | 627 539 071 • ecomediterrania@msn.com • ecomediterrania.ecsocial.com

EL HORNO DE LA HUERTA
Camí del Pou d'Aparisi, 68, València • Fleca • elhornodelahuerta@yahoo.es

EL HUERTO DE MASÍAS
Montcada de l'Horta • Hortalisses i fruites • Milo 655 920 237 • milo118@hotmail.com

EL REBROT DE L'HORTA
Catarroja • Hortalisses i fruites • CAECV • Fran 661 810 755/ Datxu 646 391 797 • elrebrotdelhorta@gmail.com

FET EN HORTA
Meliana • Hortalisses i fruites • CAECV • Vicent 636 969 361 • comandes@fetenlhorta.com • fetenlhorta@gmail.com • fetenlhorta.com

KALOU I LA LLUNA
Hortalisses. Formació • verdurasolidaria@gmail.com • verdurasolidaria.wordpress.com

LA DINAMO ACCIÓ SOCIAL
Godella • Hortalisses • 685 497 503 • SPGEcollaures • centrodedialadinamo@gmail.com

LA FANECÀ
Alboraia • Hortalisses. Xufa. Botiga a Alboraia • CAECV i SPGEcollaures • Botiga 961 338 697 • Caixes: Enric 660 628 872
Producció: Xandre 674 112 881 • lafaneca@lafaneca.net

L'HORT DE CARMEN AGROECOLOGÍA
Alcàsser • Hortalisses i fruites • SPGEcollaures • Francesca 663 624 025/ Raúl 685 014 100 • hortdecarmen@gmail.com • www.hortdecarmen.es

MOLÍ DE BARRAQUETA
Albalat dels Sorells • Hortalisses • Vicent Marco 631 114 273 • vicenthorta@gmail.com

PAN DE SOL
Alboraia, Horta Nord • Fleca • SPGEcollaures • 633 511 761 • panesdesol@outlook.com

PUNT MIG
Picanya • Hortalisses i fruites • David 650 10 02 86 • puntmig@gmail.com • f punt-mig

QUATRE FANECAES I MITJA
Alboraia, Horta Nord • Hortalisses i fruites • Víctor 627785188 | Ortega 616672246 • agriculturasanavalencia@gmail.com • victor.agriculturasanavalencia@gmail.com

RITXI (RICARDO LOSTADO)
Meliana • Hortalisses i fruites. Oli • SPGEcollaures • 693 800 493

SALVEM CATARROJA
Catarroja • Hortalisses i fruites • correo@salvemcatarroja.org

SILVESTRE CARCELLER
Les Cases de Bàrcena • Hortalisses • CAECV • Silvestre 639 379 093 • sil.carceller@ono.com

TERRA I XUFA
Hortalisses. Xufa i derivats. Conserves. Oli • CAECV • Enric Navarro i Valls 677 323 677 • enric@terraixufa.com • www.terraixufa.com

VERDURES ECOLÒGIQUES ÀNGEL I EVA
Picassent • Hortalisses i fruites • CAECV • Eva i Àngel 619 33 87 86 • evaiangel@yahoo.es

VICENT MARTÍ
Alboraia • Hortalisses i fruites • 961 856 919
f Alqueria Vicent Martí

VÍCTOR LACRUZ
Foios • Hortalisses i fruites. Mel. Insumos agricolas • CAECV • 961 480 754

VORASENDA
Carpesa • Hortalisses i fruites • SPGEcollaures • Xavi 655 030 315 agroecologia@vorasenda.es

XUFACITY - GAVACS
Carrer Assumpció 7, Alboraia • Hortalisses i fruites. Conserves i transformats. Fleca • SPGEcollaures • 626 968 672 / 695 806 782 • xufacity@hotmail.com • www.xufacty-alb.blogspot.com • f xufacity

L'HORTA I EL CAMP DE TÚRIA

BIOTÚRIA – PAU COMPANY – SERVIMVIDA
Hortalisses i fruites. Conserves i transformats • CAECV i SPGEcollaures • Pau 633337883 • info@bioturia.com • www.bioturia.com • www.conservadelturia.com

HORTSOSTENIBLE
Nàquera, Carpesa, Les Cases de Bàrcena • Hortalisses i fruites • CAECV i SPGEcollaures • Vicent Gil 654 652 827 • hortsostenible@gmail.com • hortsostenible.jimdo.com

LA MARINA ALTA

AGRICOLOGIA
Benidoleig • Hortalisses i fruites • José Manuel Bisetto 615 398 238 • info@agricologia.es

BIOMOSCATELL
Poble Nou de Benitatxell • Grup de productors de raïm moscatell • 966 493 369 • info@biomoscatell.org

FRUITES DEPEGO
Partida Benumeia, Pego • Fruites • SPGEcollaures - Diània • Vicent Morera 649 196 791 • fruitesdepego@gmail.com

HORTASANA COOPERATIVA
Pego • Hortalisses i fruites • Carles Garcia 607 79 14 88 • cabalat1@gmail.com

LA MARINA BAIXA

BIO-BERNIA
Altea • Hortalisses i fruites • Alfonso i Susana 965 880 907 • susana_ferrando@telefonica.net

ENRIC
Sella i Orxeta • Hortalisses i fruites • Enric 689 395 439 • alcanteraecologica@gmail.com

MAS DEL BOIRET
Partida Mas del Boiret, Benimantell • Hortalisses i fruites. Fruits secs . Oli • Vicente 636 805 732 • flordelis16@gmail.com

NATUR TARBENA
Tàrbena • Hortalisses i fruites • Anscari 652 406 080 • naturtarbena@gmail.com

NATURAKA
Altea • Hortalisses i fruites. Ramaderia • Ernesto 659 594 410 • naturakamb@gmail.com

PEPA GISBERT
Altea • Hortalisses • Pepa 965 845 179 • pepagisberta@gmail.com

LA PLANA ALTA

ARRELANT - ECOVERDURES
Castelló de la Plana • Hortalisses • 661 801 381 • arrelant@riseup.net

ARTURO MEDALL
Montalba • Hortalisses • Arturo 665 563 423 • muslitron@hotmail.com

ECOGRAU
Castelló de la Plana • Hortalisses i fruites • 645 690 881 • ecograu@gmail.com

EL LLEDONER
Castelló • Hortalisses i fruites • Paco Conejero 964 233 677 | 964 233 674

FINCA LA TARONGERA
Almassora • Fruites • Josep María Martínez 660 064 625 • josepenbici@hotmail.com

FINCA SANT MIQUEL
Alcalà de Xivert • Hortalisses i fruites. Ramaderia • 676 042 618 • fincasantmiquel@fincasantmiquel.es

JOSEP MARIA MARTÍNEZ AHÍS
Almassora • Fruites • CAECV • Josep 660 064 625 • josepenbici@gmail.com

L'ARGILAGA
Más de Calduch • Hortalisses. Conserves. Mel. Fleca • 629 457 866 • la.argilaga@gmail.com

L'HORT DEL MANYANO
Almassora • Hortalisses i fruites • 664 720 092 • hortdelmanyano@gmail.com

MAS EL MORRUT
Cabanes • Hortalisses. Oliva. Fruits secs • Elena Ribes 964 398 312 • elenarpastor@gmail.com

MASIA BRUSALET
Els Rosildos, Serra d'En Galceran • Oliva. Fruits secs . Hortalisses. Cereals • Vicentica 679 974 526 • info@casaruralrosildos.com

ROBERTO I ANA
Almenara • Hortalisses i fruites • 689 249 477 • roberiana@hotmail.com

LA PLANA BAIXA

PILAR VALERO PEIRÓ
Poligon 44, Parcela 99, 12200, Onda, Castelló • Fruites • Pilar Valero Peiró 617 409 457/ 963 924 992 • pilukister@gmail.com

ALQUEBIO
Les Alqueries • Hortalisses i fruites • CAECV • Daniel Barelles 659 592 470 • agricultor-ecologico@hotmail.com

CONSTANTÍ ORTELLS SAFONT
Vila-real • Fruites • CAECV • Constantí 679 554 453 • constanti_llibertat@yahoo.com

HÈCTOR CABEDO I USÓ
Vila-real • Fruites • CAECV • Hèctor 696 730 430 • hecab07@yahoo.es

LA CASA ECOLÓGICA
Castelló de la Plana • Hortalisses i fruites • Paco Conejero 964 203 238

LA FULLA VERDA
Vila-real • Hortalisses i fruites. Làctics. Fruits secs • Salvador Romero 626 752 960 • sromero@lafullaverda.es

LA PLANA BAIXA I LA PLANA ALTA

FINCA L'ALCRIA DE BOU BIO
Vila-real i Castelló • Fruites • Eloy Gimeno 636 646 609 | 964 269 009 • eloygimeno@telefonica.net

LA PLANA D'UTIEL

BOBALIN
Requena • Producció i transformació de productes derivats del raïm • Félix Cuartero 962 300 094 • vignabobal@hotmail.com

JAVIER GARCÍA HERNÁNDEZ
Campo Arcis, Requena • Vi • Javier 661 451 192 • raixel20@hotmail.com

JAVIER SÁEZ
Campo Arcís, Requena • Vi • Javier 962 303 083 • karmaroja3@hotmail.com

LES MARIETES ARTECO
Las Cuevas • Conserves • Mireia 658 100 359 • lesmarietesarteco@gmail.com

LA RIBERA ALTA

EL CAMP DE PEP I PEPA
Alberic • Hortalisses i fruites. Plantes aromàtiques • pepa@aiguaclara.org

GRANJA LA PEIRA
Peira, Benifaió • Hortalisses. Conserves. Ramaderia • 961 794 256 • lapeiragranja@gmail.com

MASIA CALABARRA
Torís • Oliva. Cereals. Oleaginoses • Vicente Alcover 962 527 268 • masiacalabarra@movistar.es

NARANJAS ECOLÓGICAS DEL BARRANQUET S.L.U.
Carcaixent • Fruites • 962 460 929 • jordi@naranjasecologicas.com

QUIQUE MOSCARDÓ
Ribera del Riu Xúquer, Carcaixent i Alberic • Fruites • 691 429 768 • quiquemoscardo@yahoo.es

LA RIBERA ALTA, LA VALL D'ALBAIDA I L'HORTA

COOPERATIVA AIGUACLARA
Alberic, Ontinyent i València • Hortalisses i fruites. Tenda pròpia a Alberic (Calle Ramón y Cajal 91) • 962 442 493 • aiguaclara@aiguaclara.org

LA RIBERA BAIXA

ECOPANIER
Almussafes, Valencia • Hortalisses i fruites. Herboristeria • Rodolphe de Ghellinck 638 737 939 | Amparo 722 521 177 • lecopanier@gmail.com

JOSEP ENRIC BENITO ORTEGA
Benicull • Fruites • CAECV • 659 791 206 | 962 425 413 • josepebenito@hotmail.com

LA SAFOR

ECODIONI
Tavernes de Valldigna • Hortalisses i fruites. Cosmetics • CAECV • Dionisia Sierra 692 106 274 | 962 820 761 • martinezenrique93@gmail.com

ECOVALLDIGNA
Benifairó de la Valldigna • Hortalisses i cítrics • CAECV • Sime 622 955 227 • ecovalldigna.com

EL BANCALET DE CENTO
Partida Rafalcaid, Gandia • Hortalisses i fruites • Cento 665 44 67 30 • elbancalet@gmail.com

EL MORABIT
Marxuquera Alta, Gandia • Hortalisses i fruites • Pere 617 336 593

LA SEMBRA XARXA AGROECOLÒGICA
Hortalisses i fruites. Begudes. Llegums • Àlvar 653 773 439 • lasembra.agroecologia@gmail.com

L'HORTET DE CASA
Xeraco • Hortalisses i fruites

VICENT DE LA FOIA
Potries • Hortalisses i fruites, herbes aromàtiques de luxe • SPGEcollaures • Vicent Herreros 650 943 818 • vicentdelafoia@gmail.com

LA SERRANIA

ARTE SANO ESPARTO
Xelva • Artesanía • Susana i Aron 962 109 916/ 646 041 576 • supoal2@hotmail.com

ECOSERRANIA
Tuéjar • Hortalisses i fruites. Mel. Oliva. Fruits secs. Plantes aromàtiques. Conserves • Neus 679 148 008/ Carlos 665 926 539 • ecoserrania@gmail.com • Ecoserrania

HUERTA SERRANA
La Yesa, Higueruelas, Els Serrans • Fruits secs. Safrà. Fruites. Oliva. Vi. Insumos agricolas • CAECV • Fernando 675 528 364 • huertaserrana@gmail.com • huertaserrana.com

LA BOTICA
Ahillas, Chelva • Cosmetics • Aina Blasco Perez 665 06 20 94 • ainota@hotmail.com

LA CATERVA
Xelva • Hortalisses i fruites. Fruits secs. Oliva. Conserves • SPGEcollaures • lacatervaav@gmail.com

LA HOYA HUERTA ECOLÓGICA
El Villar • Hortalisses. Llegums. Oliva. Ous. Llavors • Luis Suller "Porrio" 656 947 510 • lsporrio@gmail.com

EL TRIGO LIMPIO
Sot de Chera • Sandra 600 093 873 • eltrigolimpio@hotmail.es

LA VALL D'ALBAIDA

BODEGA LOS FRAILES
Fontanar dels Alforins • Vi • Miguel Velázquez 962 222 220 | 650 956 082 • info@bodegaslosfrailes.com

CA SATORRES
Beniatjar • Fruites. Vi. Oliva. Ramaderia • CAECV • 637 593 002 • ca_satorres68@hotmail.com

COL·LECTIU PASTENAGA
Otos • Hortalisses. Conserves. Fruits secs • SPG +Bo • Damien Chevet 692 184 280/ Lluc 633 700 617 • c.pastenaga@gmail.com

MENJABIO
Albaida • Hortalisses • Lluis Albert 629 643 128 • info@menjabio.com

---

TERUEL

PARAISO ALTO
Manzanera • Hortalisses. Llavors • Toni 659 796 296 • verdurasdelparaiso@gmail.com

MERCATS

L'ALACANTÍ

MERCAT ARRELS
Sant Joan d'Alacant, Benimagrell • Una alternativa de consum local, ecològic i responsable. Venda directa • soberania.alimentaria.alacant@gmail.com

L'ALT VINALOPÓ

MERCAT DE LA TERRA DE VILLENA
Villena • Plaça Major • Mercat de productes ecològics i local de venda directa. Últim diumenge de mes • ambiente@villena.es • agroecola@villena.es

EL COMTAT

MERCAT DE LA TERRA DE MARGARIDA
Margarida • Productes de proximitat, preus justos, venda directa • Organitza Assemblea Veïnal de Margarida • De 9 a 14 • mercatdemargarida@hotmail.com • mercatdemargarida

MERCAT DE CANÈSSIA
L'Orxa • Cada tercer diumenge de mes D'octubre fins abril De 10 a 15h. • Mercat de Canèssia – L'Orxa • 650146189

L'HORTA

MERCAT DE VENDA DIRECTA DE LA PATACONA
Alboraia, platja de la patacona al final de la platja Malvarosa, davant del passeig marítim • Mercat de venda directa de productes fescos (verdures, conserves, xufes, pa) • CAECV i SPGEcollaures • 633 511 762 • mercadopatacona@outlook.com

EL PATI DE RUSSAFA
Carrer Literat Azorín 13, València • Productes artesans i ecològics • elpatioderuzafa@gmail.com

MERCAT ECOLÒGIC DE VENDA DIRECTA D'ALBORAIA
Platja patacona, Alboraia • Verdures, pa, conserves i xufes • Tots els diumenge De 10 a 14h. De setembre a juny • mercadopatacona@outlook.com

MERCAT D'ALBORAIA
Parc de les Vies, Alboraia • Producte artesanal, ecològic i d'elaboració pròpia • Tots els dissabtes De 10 a 14 hores • 961 869 350

MERCAT DEL VEDAT DE TORRENT
El Vedat, Torrent • Productes locals, de la comarca i ecològics • 961 255 152 • info@naturaycultura.com •

MERCAT VENDA DIRECTA DE GODELLA
Plaça de L'Ermita, Godella • Mercat de productes locals, agroecològics i artesanals • Cada dissabte De 9.00 a 14.00 h. • 963 638 056 • vendadirecta@godella.es • www.godella.es/vendadirecta

MERCAT AGROECOLÒGIC DE LA UPV
A l'àgora de la UPV • Mercat de productes locals, agroecològics,i artesanals ide comerç just • • Quinzenal De 9.30 a 14.30 h. • Dates del primer semestre: 25 de gener; 8 i 22 de ferero; 8 i 22 de març; 12 i 26 d'abril; 10 i 24 de maig; 7 de juny • Organitza Centre de Cooperació pel desenvolupament UPV • ccd@upv.es • 963 877 898 ccd_upv
ccd.upv
mercado.agroecologicoupv

MOSTRA DE PRODUCTORS LOCALS D'ALAQUÀS
Parc del Dijous, Alaquàs • Mostra de productors organitzada per l'associació Del Camp a la Taula • Un diumenge al mes al parc del dijous en Alaquàs De 10h a 14h • Vicent Montalt 676 379 994 • info@delcampalataula.org

LA TIRA DE COMPTAR DE MOSSÉN SORELL
Cada dissabte als voltants del mercat de Mossén Sorell

FIRA ALTERNATIVA DE VALÈNCIA
València • Artesania i alimentació elaborada en el moment. Menjars dolços i salats. Mercat de venda directa de productes frescos • Diumenge • Del 1 al 3 de juny De 10.30 a 14.00 • www.firaalternativa.org

LA MARINA ALTA

MERCAT DE LA FORADÀ
Vall de la Gallinera • Productes de proximitat, preus justos, venda directa • D'octubre fins abril • Segon diumenge de cada mes De 10h a 15h • Majo 650 146 189 • mercatdelaforada@hotmail.com • mercatdelaforada

MERCAT DE LA TERRA
Xaló • Agricultura ecològica i productes tradicionals de la terra. Cada primer dissabte de mes • 615 398 238 • info@agricologia.es

MERCAT DE LAGUAR
Vall de Laguar • Productes locals d'alimentació i artesania, tallers d'agricultura i medi ambient, i més. • Rotatiu cada quart diumenge de mes als pobles de la Vall: Campell, Benimaurell i Fleix • Joan 637 994 628 • masdelforn@gmail.com

MERCAT DELS PORXES
Plaça Jaume I, Benissa • Producte artesanal, ecològic i de proximitat • Organitza Assemblea de la Terra de Benissa • Segons dissabtes de mes De 9 a 14 h • 682 511 499 • associaciodelaterrabenissa@gmail.com • mercatdelsporxes.wordpress.com • Mercat-dels-Porxes

MERCAT DEL RIU RAU
Jesús Pobre • Diumenges d'octubre a juny de 9 a 14 hores i de juny a octubre de 18 a 23 hores • mercatdelriurau@gmail.com

LA VALL D'ALBAIDA

MERCAT DE CARRÍCOLA
Plaça del Poble, Carrícola • Mercat agroecològic i d'artesania local • Cada diumenge de setembre a juny De 9 a 14 h • rebosteriadecarricola@gmail.com

GRUPS DE CONSUM

L'ALACANTÍ

BIOALACANT
Font Calent, Alacant • 965 116 254 / 679 126 488 • www.bioalacant.org

EL RAORET
Xixona • Merxe 657 540 756 • elraoret@gmail.com

GRUP DE CONSUM D'AGOST ECOAGOST
Agost • ecoagost@gmail.com

MERCATRÈMOL
CalleCrevillente, 4. Alacant • Mónica González 965 258 346/ 680 797 155 • info@mercatremol.org • www.mercatremol.org

L'ALCOIÀ

XARXA AGROECOLÒGICA D'ALCOI
C/Murillo 5-baix 03802 Alcoi • 626 99 27 89 Vicent Galbis • laxarxaagroecologica@gmail.com

L'ALT VINALOPÓ

ASOCIACIÓN VEGETARIANA NATURISTA DE VILLENA
Calle Escalona 10, Villena, Alacant • Toni Soriano 965 813 628 • info@naturistavillena.com

EL BAIX MAESTRAT

ASSOCIACIÓ OLEA
Passeig Herois del Marroc 40, Alcalà de Xivert, Baix Maestrat, País Valencià • Creu 660 064 665 • creumaca@gmail.com

EL CABASSET
Vinaròs (Baix Maestrat) • Mariola 615 341 189 • tonytona@hotmail.com

MENESTRAT
Sant Mateu, Baix Maestrat, País Valencià • 629 457 866 • menestrat@gmail.com

EL BAIX VINALOPÓ

BIOTRÈMOL
Sant Vicent del Raspeig • Sant Vicent del Raspeig: 601 303 498 sanvicente@biotremol.org
La Foia de Castalla: 965 560 948 lafoia@biotremol.org
Yecla: 968 947 558 yecla@biotremol.org
Elx: 966 618 873 elx@biotremol.org • sanvicente@biotremol.org • biotremol.com

LA CISTELLA ECOLÒGICA
Calle Vicente Aleixandre 45, Elche, Alicante
lacistella_ecologica@hotmail.com

EL CAMP DE MORVEDRE

GATA MORVEDRE PREN EL MERCAT-PORT DE SAGUNT
Calle San José, 11, Port de Sagunt • Maria de Juan 629 95 83 82 • lavalldesegoprenelmercat@gmail.com • grupodeconsumo.org

EL CAMP DE TÚRIA

ECOCONSUM RIBARROJA
Ribarroja de Túria • Dolors Ferrer 607 309 531/ 962 771 765 • grupoconsumoribarroja@gmail.com

LA RODANA DE VILAMARXANT
Vilamarxant • Gracia Cerrato 666 518 641/ 961 650 645 • larodanadevillamarchante@hotmail.com

TERRA I SALUT
Lliria • contacta@terraisalut.com

LA CANAL DE NAVARRÉS

LA CARRASQUETA
Xella, Canal de Navarrés • Alba 651 449 687 • lacarrasqueta@gmail.com

L'HORTA

ARRELS
Ciutat Vella, València • Dimarts i dimecres • 691 770 139 • arrelsdelaterra@yahoo.es

CABANYAL HORTA
València • Horts urbans comunitaris i grup de consum • cabanyalhorta@gmail.com

COOPERATIVA AGROECOLÓGICA DE CONSUM "ELS GIRA-SÒLS"
Ronda Est, 58, Xirivella • Raúl 607 645 019 • raul.m.v@hotmail.com • losgirasolesxirivella.wordpress.com

EL CABASSET D'ARRANCAPINS
Carrer Villanueva y Gascons, 7, 46008 València • Kike 649 699 998 • elcabassetdarrancapins@gmail.com

GRUP DE CONSUM ALGIRÓS
Carrer Conserva 35, València • Dimarts cada 2 setmanes • grup.consum.algiros@riseup.net • grupoconsumoalgiros

GRUP DE CONSUM DE RUSSAFA
Carrer Literat Azorin 39, 46006, València • consumorussafa@gmail.com

GRUP DE CONSUM SAIDIA
València • Associació Cívica El Ventanal (Carrer de Fra Pere Vives, 13, 46009) • 651 750 386 • gcsaidia@gmail.com

GRUP DE CONSUM TRAMUNTANA
Carrer Carnicers, 8 baix, València • 963 917 694 • sodepaupaisvalencia.org/tramuntana

GRUPO DE CONSUMO PATRAIX
Carrer del Pintor Cortina, 27, Valencia • grupo.consumo.patraix@gmail.com

JINJOL
Carrer Portal de Valldigna, Valencia • Agnes Rico 963 910 396 • alomagnes@yahoo.es

LA MATETA DE FENOLL
Meliana • Sara 615 187 151 • lamatetadefenoll@gmail.com

SÓCELQUEMENGE
Baró de Sant Petrillo, 9, Benimaclet, País Valencià • socelquemenge@gmail.com • Sócelquemenge

SOM ALIMENTACIÓ
Districte de Saidia, València • Reparteixen a domicili en un radi de 90 km • www.somalimentacio.com

VLAND SOLARIS
CalleLa Señera-7 bajo, Benetusser • Concha Martinez i Nacho 657 825 708/ 656 904 645 • vland-solaris@yahoo.es • concha_martinez@ono.com

XIRI GRUP DE CONSUM
Xirivella • Boro 600 397 681 • grupoconsumolaxiri@gmail.com

GRUP DE CONSUM PER L'HORTA
Barri de Sant Marcel·lí, València • Rosa: 622 598 511 • m.rosaramon3@gmail.com

LA PLANA ALTA

ASSOCIACIÓ MOVIMENTS
Benidoleig • info@moviments.org.es La Plana Alta

LA MARANYA
Carrer dels Dolors, Benicàssim, Plana Alta. • 629 034 278 • consum@lamaranya.org

LA TOMACA
Calle de Ulloa, 16, 12003 Castelló de la Plana, Castelló • Jose A. García 683 271 127 • asociacion.latomaca@gmail.com

MARGALLÓ
Casal Popular de Castelló, Amunt 167. Castelló de la Plana (Plana Alta) • margallo@riseup.net

MOLTS MONS
Oviedo, 3 , Castelló de la Plana (Plana Alta) • 635 867 893 • jm.seg.m@gmail.com

LA PLANA BAIXA

GRUP DE CONSUM ONDA
Onda • 627 061 728 • Consumoecologistaonda@gmail.com

GRUP ECO PLANA BAIXA
Carrer Sant Pau, Grup 1er de maig, Nules • 655 983 177 • grupeco.planabaixa.aco@gmail.com

EL RACÓ D'ADEMÚS

EL SABINAR
Ademús, Racó d'Ademús, País Valencià • Anna Ballester 649 079 522 • elsabinarbio@gmail.com

LA RIBERA ALTA

GRUP DE CONSUM LLAVORTERÀPIA
Calle Ramón y Cajal, 14, Castelló de la Ribera, Ribera Alta, País Valencià • Guillem Martí 687123460 • llavorterapia@gmail.com

LA SAFOR

CONSUM ECOLÒGIC GANDIA (SOM EL QUE MENGEM)
Gandia, Safor • consumecologicgandia@gmail.com

VERDOLAGA ECOGRUP DE CONSUM
Tabernes de Valldigna, Safor • verdolagaecogrupdeconsum@gmail.com

EL VINALOPÓ MITJÀ

GRUP DE CONSUM L'ALFICÒS
Passeig de les Delicies, 03600 Elda, Alacant • Rubén 690 639 067/ José Eulalio 652 814 315 • info@alficos.org

RECURSOS

L'ALACANTÍ

BANC DE LLAVORS DE L'ALACANTÍ
Banc de llavors de la comarca de l'Alacantí i limítrofs • 662 089 789 • llavorsdalacant@gmail.com

EL COMTAT

COL LECTIU L'ESQUELLA
Agres • Estudi, defensa i promoció del patrimoni rural i, especialment, ramader, de la Valleta d'Agres i les comarques centrals. • Anna 695 674 473 • colectiulesquella@gmail.com

LA FOIA DE BUNYOL

HUERTA-JARDÍN DEL BOTICARIO
Macastre, Foia de Bunyol, València • Agroecologia, Permacultura, Transició. Agricultura Sinèrgica, formació, sensibilització, assessorament • Inma Blasco i Carlos García 680 348 442 • eco@huertadelboticario.org • www.huertadelboticario.org

L'HORTA

ASSOCIACIÓ PERIFÈRIES
València • Organització social de solidaritat internacionalista • 963 293 904 • periferies@periferies.org •

CÀTEDRA TERRA CIUTADANA
València • Experiències de formació i sensibilització en agricultura, alimentació i desenvolupament rural • 963 779 997 ext (79997) • info.tierraciudadana@upvnet.upv.es • Twitter: @TCiudadana_UPV • Catedra Tierra Ciudadana UPV

CERAI - CENTRO DE ESTUDIOS RURALES Y AGRICULTURA INTERNACIONAL
Desenvolupament rural i pesquer sostenible amb la perspectiva de la Sobirania Alimentària.
Seu central: Camí del Port, s/n, 46470 Catarroja, València, Tel: +34 963 521 878.
Seu a la UPV: Camí de Vera s/n. Edifici 3C 46022, València, Tel: +34 963 879 176 • info@cerai.org • www.cerai.org

DEL CAMP A LA TAULA
Albal • Treballem per a la creació d'un marc social i econòmic que impulsi els principis de sostenibilitat i desenrotllament local • José Ramón Benavent 635 363 602 • info@delcampalataula.org

INGENIERÍA SIN FRONTERAS VALENCIA
Camino de Vera, València • Treballem per una societat organitzada, participativa , crítica, solidària i alegre, en construcció des de l'autogestió dels territoris, pobles i cultures • 963 879 178 • tecnico.sobal@valencia.isf.es

LLAVORS D'ACÍ
València • Conservació de varietats locals i el coneixement agrari associat a elles • Mar 685 529 217 • llavorsd@llavorsdaci.org

PER L'HORTA
València • Moviment social catalitzador d'accions i polítiques per la protecció de l'Horta • Seu a Ca Revolta: Sta Teresa, 10 - 46001 • perlhorta@perlhorta.info • www.perlhorta.info

NAPICOL ROCA
Meliana • Restaurant tradicional amb collita propia • 961 119 110 • Reservas@restaurantnapicol.com • www.restaurantnapicol.com

SEMBRA EN SAÓ
Valencia i voltants • Paco Morcillo 605 255 160 • paco.morcillo@gmail.com

SOCIEDAD ESPAÑOLA DE AGRICULTURA ECOLÓGICA (SEAE)
Catarroja • Promoció defensa de la producció ecològica. • Victor Gonzálvez 961 267 200 • seae@agroecologia.net • proyectos@agroecologia.net

UTÓPIKA
València • Col.laboració entre Universitat i Societat Civil. Investigació-acció participativa • utopikaupv@gmail.com

VETERINARIOS SIN FRONTERAS - JUSTICIA ALIMENTARIA GLOBAL
Calle Alegret, 10, sala 1, València • Associació per a la promoció de la Sobirania Alimentaria. Projectes en col·legis, cursos i xarrades a professorat i AMPES. Investigació i incidència política • 615 069 001 • vsfvalencia@vsf.org.es • www.veterinariossinfronteras.org

XUSSO BLANCH
Godella • Distribuïdor de productes • Xusso 680 359 384 • xusso@ono.com

ASSOCIACIÓ CULTURAL CALEIDOSCOPIO
(Fira Alternativa de València)
Treballem per la creació d'un marc social i econòmic que impulsa els principis de sosteniblitat. Www.firaalternativa.org

EL RACÓ D'ADEMÚS

ASOCIACIÓN ALBAR
Castielfabib • Estudiar, mantenir i recuperar la biodiversitat del Racó d'Ademús i promoure el desenvolupament integral sostenible de la comarca • 650 582 360 • albar@elrincondelabiodiversidad.org • info@elrincondelabiodiversidad.org

LA PLANA ALTA

CUINATUR
Castelló de la Plana • Empresa dedicada a la gestió de menjadors escolars sostenibles. Treballem amb productes frescos i de temporada • Fèlix Segarra 964 24 74 40 • info@cuinatur.com

ECOXARXA CASTELLÓ
Casal Popular de Castelló, Castelló de la Plana • Xarxa d´intercanvi i moneda social (CES, Comunity ExchangeSystem) • ecoxarxacastello@riseup.net

LES COMARQUES DE CASTELLÓ

XAC - XARXA D'AGROECOLOGIA DE CASTELLÓ
Castellón • Plataforma d'organitzacions que treballen l'agroecologia, la cultura agrària i rural, la biodiversitat i la Sobirania alimentària • Salvador Piñón 964 510 031/ 671 815 399 • xarxadagroecologiacastello@gmail.com • http://xarxadagroecologia.wordpress.com

LA PLANA ALTA I LA SERRANIA

VÍA RURAL
Castelló de la Plana i la Serrania • Desenvolupament rural en el marc de l'agroecologia. Recuperació de varietats autòctones, turisme cooperatiu, etc • Nacho Lánderer 650 581 215 • viarural@viarural.org

LA SERRANIA

ECOLOGISTAS EN ACCIÓN LA SERRANÍA
• Custòdia del territori i la defensa de la terra. Projectes de recerca i denúncia de greus agressions a la terra • Luis Suller "Porrio" 656 947 510 • ecologistas.serrania@gmail.com

TOT EL PAÍS VALENCIÀ

+ BO
Sistema participatiu de garantia de la Xarxa Llauradora per generar noves formes de relació entre productors i consumidors basades en la participació i la confiança. Defensant els criteris de l'Agroecologia i la Sobirania alimentària • xarxallauradora@gmail.net • www.xarxallauradora.net •

LES ESPIGOLAORES
Espigolem allà on ELLES volen Volem espigolar la memòria oral viva de les dones a L'Horta en una investigació col·lectiva. • Natàlia 650 101 669 • lesespigolaores@gmail.com • Les Espigolaores

SPGECOLLAURES
Construint la Sobirania Alimentària des de l'agroecologia i l'autogestió en un sistema que aplega producció, grups de consum i organitzacions socials • spgecollaures@gmail.com • www.ecollaures.org

PLATAFORMA PER LA SOBIRANIA ALIMENTÀRIA DEL PAÍS VALENCIÀ
És un espai que aglutina productors/es, consumidors/es, iniciatives, organitzacions i col lectius que treballen per la Sobirania Alimentària al País Valencià • plataformasobalvalencia@gmail.com

SAMARUCDIGITAL
València • Samarucdigital (samarucdigital.com) es un portal d'informació ambiental que ofereix de manera prioritària tot tipus de continguts sobre la Comunitat Valenciana • 649 886 212 • info@samarucdigital.com • samarucdigital.com • samarucdigital

ESTATAL

REVISTA SOBERANÍA ALIMENTARIA, BIODIVERSIDAD Y CULTURAS
Estatal • Publicació d'informació, debat i reflexió sobre temàtiques rurals sota una òptica política de sobirania alimentària. • No pensem que siga imprescindible en aquest cas... gràcies. • info@soberaniaalimentaria.info • soberaniaalimentaria.info • @RevistaSABC
revistasoberaniaalimentaria

LLEGENDA

MASSA CRÍTICA
Tots els dies la teua bici una vegada al mes totes juntes...!
valenciaenbici.org/masacritica

PLATAFORMA ANTIFRAKING COMARQUES DE CASTELLÓ (PAF)
PlataformaAntifrackingComarquesDeCastello

CIE NO
Campanya pel tancament dels centres d'internament d'estrangers
ciesno.wordpress.com

TANCAT DE LA PIPA
Reserva dins del Parc Natural de l'Albufera
tancatdelapipa.net

+ INFO

Aquesta guia conté iniciatives de producció i consum i altres recursos al voltant de l'Agroecologia i la Sobirania Alimentària. Les dades estan extretes del mapa interactiu de la Plataforma Per La Sobirania Alimentària del PV. La llista original conté molta més informació. És molt convenient que pregunteu per les característiques específiques dels productes i servicis, teniu l'oportunitat i és la vostra responsabilitat. Podeu consultar-la als webs:

sobiranialimentariapv.org/mapeig-sobirania-alimentaria

www.sobiranialimentariapv.org

perlhorta.info

Segurament hi haurà alguna errada o absència a la llista guia que presentem. Sentim els greuges o perjudicis, l'any vinent estarà millor. Si voleu aparéixer en el calendari de l'any vinent cal que us inscriviu al mapeig seguint les instruccions que s'indiquen al web experienciesobal.crowdmap.com. Nosaltres agafarem d'allà les dades. Finalment demanem disculpes per les absències o les errades que puguen aparéixer al calendari. El treball d'elaboració és voluntariós i voluntari, ningú no cobra per ell. Qualsevol suggeriment o crítica feta des del respecte serà benvinguda a calendari@perlhorta.info

TEXTOS

El textos que acompanyen a cada mes han estat elaborats per: Arrelaires, Llavors d'ací, REAS, CERAI, Plataforma per la Sobirania Alimentària del País Valencià, Coordinador Grups de Consum del PV, Per l'Horta, Ecologistes en Acció País Valencià, Avinença, Acció Ecologista Agró i Daniel López de la Fundación Entretantos.

IMATGES

Les imatges d'aquest calendari son producte de la sinèrgia de les fotografies d'Helena Olcina i Amigo (foto.hgrafic.com), i les il·lustracions de Noemi Requena (www.behance.net/noemirequena). Les llavors que apareixen son cedides per Llavors d'ací i les verdures (ecològiques i locals) han estat conreades per Albert Martí (pots trobar-lo al directori-productores a la comarca de l'Horta).

COL·LABORADORES

Per L'Horta: perlhorta.info | perlhorta@perlhorta.info
Llavors d'Ací: llavorsdaci.org | llavorsd@llavorsdaci.org
Plataforma per la Sobirania Alimentària del PV: sobiranialimentariapv.org | plataformasobalvalencia@gmail.com
Fira Alternativa de València: firaalternativa.org | ferialternativalencia@gmail.com
REAS PV: reaspaisvalencia@gmail.com